Wichtige Informationen der Klassensprecher!!

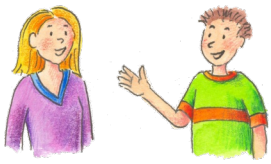

Wir haben uns überlegt, dass wir am 28. Februar einen **Spendenflohmarkt** veranstalten wollen. Das Geld das wir einnehmen, wird geteilt: Ein Teil ist für unsere Freundschaftsbank und ein Teil geht an Kinder auf der Welt, denen es nicht so gut geht wie uns.

Das ist wichtig:

- Du kannst Dinge mitbringen, die du auf dem Flohmarkt verkaufen möchtest.
- Das Geld, das du einnimmst ist eine Spende!!!!
- Wir sammeln die Spenden und überweisen das Geld an eine Hilfsorganisation.
- Du kannst bei den Klassensprechern leckeren Kuchen kaufen.
- Schreibe zu Hause Preisschilder für die Dinge, die du verkaufen möchtest. Sie dürfen nicht zu teuer sein.
- Zum Flohmarkt darfst du 10-15 Euro mitbringen. Kleingeld!!!!

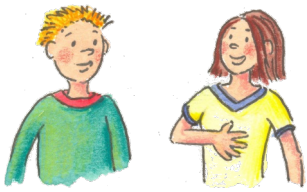

Das müsst ihr am Morgen in der Klasse vorbereiten:

- Tische so aufbauen, dass ein großer Flohmarktstand entsteht und genug Platz zum Umhergehen da ist. Der Flohmarkt startet um 8.45 Uhr
- Teilt eure Klasse in zwei Hälften. Die eine Gruppe beginnt mit dem Verkauf, die andere Gruppe darf zuerst einkaufen. Dann wird gewechselt.
- Zur Frühstückspause treffen sich alle Kinder wieder in der Klasse und der Tag geht „normal“ weiter.

VIELE GRÜßE VON DEN KLASSENSPRECHERN!

Daria, Domenik, Alia, Ben, Mila, Bennet, Annalia, Tom Levi, Nela, Felix, Maret, Juna