Wichtige Informationen der Klassensprecher!!

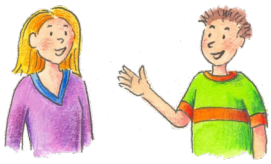

Das schwere Erdbeben in der Türkei und in Syrien. Was können wir tun?

Wir haben uns überlegt, dass wir am 14. März einen **Spendenflohmarkt** veranstalten wollen. Das ist wichtig:

- Du kannst Dinge mitbringen, die du auf dem Flohmarkt verkaufen möchtest.
- Das Geld, das du einnimmst ist eine Spende!!!!
- Wir sammeln die Spenden und überweisen das Geld an eine Hilfsorganisation.
- Du kannst bei den Klassensprechern leckere Waffeln kaufen.
- Schreibe zu Hause Preisschilder für die Dinge, die du verkaufen möchtest. Sie dürfen nicht zu teuer sein.
- Zum Flohmarkt darfst du 10-15 Euro mitbringen. Kleingeld!!!!

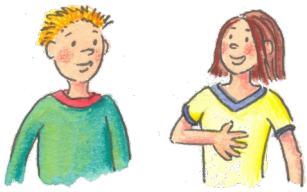

Das müsst ihr am Morgen in der Klasse vorbereiten:

- Tische so aufbauen, dass ein großer Flohmarktstand entsteht und genug Platz zum Umhergehen da ist. Der Flohmarkt startet um 8.45 Uhr
- Teilt eure Klasse in zwei Hälften. Die eine Gruppe beginnt mit dem Verkauf, die andere Gruppe darf zuerst einkaufen. Dann wird gewechselt.
- Zur Frühstückspause treffen sich alle Kinder wieder in der Klasse und der Tag geht „normal“ weiter.

VIELE GRÜßE VON DEN KLASSENSPRECHERN! JULIA, RICK, SVEA, ELISA, CARLOTTA, DAMIAN, AVA UND JAN